

COOMEVA Y EL EMPLEO

El Grupo Empresarial COOMEVA a través de la Fundación Coomeva y su Programa de Desarrollo Empresarial tiene como objetivo fundamental promover la Creación, fortalecimiento y expansión de las empresas orientando los esfuerzos hacia la sostenibilidad de unidades productivas e innovadoras y cuyos pilares fundamentales son: **Fomento Empresarial**, el cual estará orientado al Seguimiento y Acompañamiento Empresarial, buscando tener la Trazabilidad Empresas Patrocinadas y Consultoría Especializada, así como programas de formación empresarial y alineación de las oportunidades de nuevos negocios de acuerdo a la política de transformación productiva del país. **Gestión para la financiación e inversión**, el cual tiene un campo de acción más allá del análisis de los planes de negocio, buscando ofrecer Financiación directa a través de la Fundación Coomeva a microempresarios para fortalecer y emprender nuevas unidades productivas y **Comunidad, Redes y Nuevos Negocios** que permite integrar la oferta de valor del Grupo Empresarial Coomeva a las empresas de los asociados, creando el “Ciclo de Vida de la Empresa Asociada”, a través del desarrollo de productos y servicios para la red del empresario Coomeva. El “Ciclo de Vida de la Empresa Asociada” parte del emprendimiento, hasta el momento en que la empresa llega a su punto de equilibrio; pasa a una fase de fortalecimiento en la que permanece hasta que recupera su inversión. En ese momento inicia la fase de expansión. En este sentido, la Fundación Coomeva alinea sus procesos para suministrar productos y servicios a cada empresa en cada una de esas fases. De esta forma, se contribuirá a la sostenibilidad de las empresas aumentando su proyección y crecimiento para contribuir al aumento de la competitividad del país y búsqueda de nuevas y permanentes fuentes de empleo.

De esta manera, estos factores de éxito son decisivos para el cumplimiento de nuestro gran objetivo Institucional: “Contribuir a la plena satisfacción del asociado, su familia y la comunidad, mediante la generación de oportunidades de ingreso y trabajo, a través de la gestión para la creación, fortalecimiento y expansión de empresas.” Nuestros resultados a través de más de 7 años de experiencia y maduración de nuestro modelo se reflejan a continuación:

RUBRO	2003	2004	2005	2006	2007	2008	2009	Dic-10	ACUMULADO 2003 - Dic 2010
No. Asociados participantes en actividades de Formación Empresarial	15,349	15,448	18,905	20,432	26,726	30,045	34,773	37,144	198,822
No. Empresas Creadas por los Asociados	120	183	191	205	284	308	321	320	1,932
No. Empresas Fortalecidas por los Asociados	80	115	165	330	368	524	592	1245	3,419
No. Empleos Generados por las Empresas Creadas y Fortalecidas	553	842	963	1,109	1,453	1611	1657	1978	10,166
Monto de los Créditos Desembolsados a los Asociados - \$ MM -	\$ 5,177	\$ 7,659	\$ 11,569	\$ 29,182	\$ 40,423	\$ 83,197	\$ 116,362	\$ 177,445	\$ 471,014

En el año 2010, hemos sido partícipes de ampliar nuestras alternativas de financiación con la Secretaría de Desarrollo Económico del Distrito Capital, entidad encargada de estructurar y operar el Programa “Banca Capital”, donde se firmaron dos convenios de operación que abren las puertas del desarrollo de la Fundación Coomeva al importante mundo de los microcréditos como alternativa para la creación y el fortalecimiento de empresas de los Asociados y la Comunidad. El primer convenio corresponde a la “Colocación de Recursos para Proyectos de Emprendimiento y Fortalecimiento” por valor de \$2.000 Millones en un primer desembolso y una adición para el mes de Noviembre por \$1.000 ML, y el segundo convenio que abarca el “Acompañamiento a Créditos

Otorgados a través de BANCOLDEX” por valor de \$1.500 Millones. Este convenio a permitido Crear 25 empresas y fortalecido 221 con montos de \$416 Millones y \$907 respectivamente con un total desembolsado de \$1.323 ML como lo podemos observar en la siguiente tabla:

MES	EMPREDIMIENTO		FORTALECIMIENTO		TOTAL	
	Cantidad	Monto	Cantidad	Monto	Cantidad	Monto
ENE	0	\$ -	1	\$ 3,000	1	\$ 3,000
FEB	0	\$ -	7	\$ 21,400	7	\$ 21,400
MAR	1	\$ 5,000	19	\$ 68,700	20	\$ 73,700
ABR	0	\$ -	20	\$ 78,500	20	\$ 78,500
MAY	1	\$ 13,000	30	\$ 117,000	31	\$ 130,000
JUN	6	\$ 95,800	37	\$ 174,500	43	\$ 270,300
JUL	5	\$ 70,272	30	\$ 103,600	35	\$ 173,872
AGO	6	\$ 108,550	37	\$ 160,800	43	\$ 269,350
SEP	4	\$ 79,000	34	\$ 154,800	38	\$ 233,800
OCT	1	\$ 20,000	6	\$ 25,000	7	\$ 45,000
NOV	0	\$ -	0	\$ -	0	\$ -
DIC	1	\$ 24,900	0	\$ -	1	\$ 24,900
TOTAL	25	\$ 416,522	221	\$ 907,300	246	\$ 1,323,822

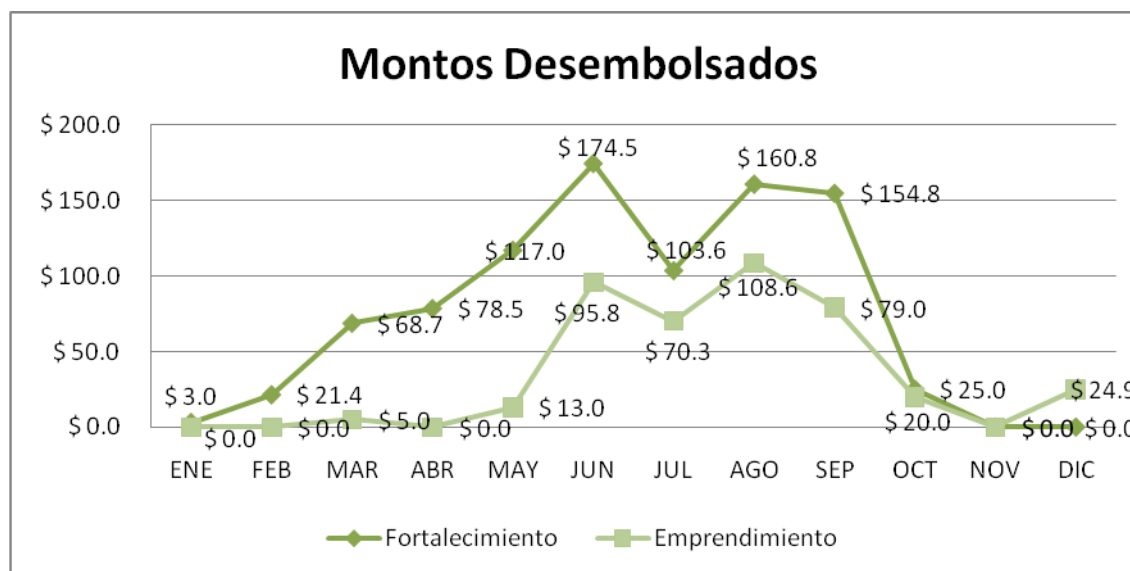

Actualmente nos encontramos estructurando el piloto con las experiencias exitosas de este programa para cubrir inicialmente las necesidades de los asociados de Cali, Bogotá, Buga, Palmira y Tuluá para el mes de Febrero colocados directamente por la Fundación.

De la misma manera, hemos desarrollo Convenios que permitan no solo la capacitación y desarrollo de habilidades empresariales sino también mitigar la informalidad de las empresas que solo ocasiona el cierre temprano de las mismas, la generación de empresas de Subsistencia y no permite la generación de nuevas fuentes de trabajo confiables y estables. En el año 2010 trabajamos de manera mancomunada con entidades como: Cámara de Comercio de: Cartagena,

Cartago, Dosquebradas, Pereira, Cali, Guajira, Popayán, La Dorada, Asociación de cámaras de comercio del Eje Cafetero y norte del valle- **ASOEJE**, Cámara de Comercio Santander – Mujeres ECCO, Comercio de Palmira y Fundación Progreseemos – Rutas de Formalización, Red de Emprendimiento Nacionales y Regionales, Proexport Icontec, Universidad Javeriana – Cali, Universidad Mariana – Cali, Universidad Autónoma de Occidente – Cali, Universidad del Norte – Barranquilla, Caja de Compensación COMFANDI, Universidad Del Valle – Buga, Universidad del Rosario – Bogotá, Incubadora Nueva Alianza – Buga, Municipio de Belén de Umbría, Universidad Autónoma de Manizales, Bancoldex, Alcaldía de Medellín, Alcaldía de Pereira y SENA entre otros.

El Programa de Habilidades Gerenciales con el SENA se ha convertido en el seminario de formación de mayor demanda en Colombia para el fortalecimiento de las competencias gerenciales de los empresarios Asociados y los empresarios apoyados por el Fondo Empezar de la entidad estatal, según algunos observatorios de emprendimiento realizados en el país el año anterior. Con tres años de operación el programa formó en el 2010 a más de 300 gerentes en las ciudades de Bogotá D.C, Cali, Pasto, Ibagué, Riohacha, Pereira y Bucaramanga. con recursos aportados por el SENA y COOMEVA por más de \$100 Millones de pesos. Igualmente actividades como Concurso de Ideas de Negocio con la recepción de 175 iniciativas, Programas de Certificación y acreditación en convenio con ICONTEC con más de 90 empresas asesoradas y el Galardón Coomeva que este año contó con la inscripción de 108 empresas y 113 colaboradores capacitados.

Fue interesante la sinergia con el Ministerio de Industria, Comercio y Turismo, al hacer parte integral del programa de las “Ruedas Regionales de Emprendimiento” las cuales se realizaron en zonas como Yopal, Neiva, Popayán y Barranquilla participaron más de 600 empresarios donde podemos promover a nuestro programa.

Frente al aporte adicional de la Fundación Coomeva al Programa de Responsabilidad Social Empresarial de Coomeva para este año 2011, es oportuno destacar como mediante el diseño y estructuración de la “Bolsa de Empleos” para nuestra comunidad de asociados y sus familias vamos a facilitar la divulgación de nuevas fuentes de empleo que permitan que aquellos asociados o sus familiares que estén en capacidad de laborar y cumplan el perfil para que sean una primera opción para el cubrimiento de sus vacantes. Esta importante labor se llevará a cabo aprovechando el convenio macro ya establecido con la Cooperativa COOMEVA y la plataforma estructurada con “El Empleo.com” y estará disponible en la web. Cabe anotar que estas vacantes se maneja entre las empresas de los asociados más no son las vacantes de las empresas del Grupo Empresarial y los interesados. La labor de la Fundación Coomeva será de divulgación y administración.

Metas: Esperamos con esta herramienta para nuestros asociados, tener las siguientes cifras:

Empresas Inscritas Año 1: 600 Empresas

Vacantes Año 1: 200 vacantes

Publicidad: Ver “Anexo 1”

De esta manera la Fundación Coomeva a través de Empresas Sostenibles, de planes de acción visionarios enfocados a un mayor impacto social desde el Fomento Empresarial y de acciones concretas para los diferentes públicos de interés que cumplan y suplan las diferentes dimensiones del Programa de Responsabilidad Social Empresarial, podremos seguir fortaleciendo ideales y sueños con esperanza de crecimiento, de desarrollo, de evolución, para recoger frutos de éxito, de crecimiento empresarial, para los Asociados, sus familias y para Colombia.

ANEXO 1

Ser asociado Coomeva es la mejor hoja de vida.

Fundación Coomeva esta creando una bolsa de empleo para que usted tenga la tranquilidad de conseguir un **empleado** o empleador con todas las buenas referencias que le dan ser asociado **Coomeva**.

Los servicios inscritos en la presente Bolsa de Empleo son responsabilidad del asociado, por lo tanto éste será responsable de la calidad de la información y la prestación del servicio de acuerdo a lo establecido por la ley. La responsabilidad del Grupo Coomeva a través de Coomeva Fundación, se limita a servir de medio de difusión entre los asociados de Coomeva.

HOJA DE VIDA

DATOS PERSONALES
 Nombre y Apellido: Amador Vicente Hernández.
 D.N.I.: 7.837254-G
 Lugar y fecha de nacimiento: Salamanca, 21 de junio de 1991
 Domicilio: Av. de Alemania, 87-91, 7º B (Salamanca).
 Teléfono: 609 870 574
 e-mail: avicent@ono.com
 Carné de conducir (coche propio).

Formación Académica
 Licenciado en Francés por la Escuela de Idiomas de la Universidad de Salamanca (obtención de los cinco cursos -mención libre- entre Abril 2006/ Junio 2007).

Tres cursos de Filología Hispánica, con francés de primera lengua (1981-1995) o italiano de segunda.

Experiencia
 Veintidós años como profesor de francés (desde COU).
 Clases particulares. Academia Born -1990-93- y Academia Europa -2001- (Francés). Amor de Dios (Español a estudiantes franceses -Academia LEC, París- quince días en el mes de julio 2004 y quince días en 2005).
 Clases particulares a extranjeros de español: gramática, redacción y conversación. Clases particulares de Lengua: ESO y Bachiller.
 Curso impartido a investigadores en el Edificio España, contratado por el grupo ATU (febrero 2007/mayo 2007).
 Profesor de español a extranjeros en Idiomas Castilla (diciembre 2007) y en Academia Almar durante el mismo verano.
 Experiencia en instituciones de diversa índole.
 Tras años de redactor en la Gaceta Regional de Salamanca (1987-96).
 Editor y Director de la revista Salamanca actualidad desde 1991. (www.salamancaactualidad.com)

Idiomas
 Francés: Nivel alto hablado y escrito.
 Italiano: Nivel medio.
 Inglés: Nivel básico (Diploma CONFAES).

Informática
 Plataformas: Mac y Pc. DW y diseño páginas web.
 Software: Word.

Consiga el mejor empleado con la fórmula **C**

- Competencia
- Confiabilidad
- Coomeva

Fundación Coomeva está creando una bolsa de empleo para que los asociados consigan con seguridad el mejor **personal** porque ser asociado **Coomeva** es la mejor credencial.

Los servicios inscritos en la presente Bolsa de Empleo son responsabilidad del asociado, por lo tanto éste será responsable de la calidad de la información y la prestación del servicio de acuerdo a lo establecido por la ley. La responsabilidad del Grupo Coomeva a través de Coomeva Fundación, se limita a servir de medio de difusión entre los asociados de Coomeva.

 **Coomeva** Fundación
Nos facilita la vida